ÅSUB

Ålands statistik- och utredningsbyrå

ÅLAND I SIFFROR

2020

Innehållsförteckning

	Sida
Geografi, väder	1
Miljö och energi	2
Befolkning	3
Boende och byggande	8
Jordbruk, skogsbruk och fiske	9
Tillverkningsindustri, handel, finans	11
Sjöfart	12
Turism	13
Transport och kommunikation	15
Karta över Åland	16
Arbetsmarknad	18
Inkomster och skatter	20
Löner, konsumentprisindex	21
Nationalräkenskaper	22
Företag	23
Offentlig ekonomi	24
Hälso- och sjukvård	25
Socialväsende	26
Utbildning	28
Kultur	30
Rättsväsen, val	31
Val	32
Allmänt om Åland	Bakpärmens insida

Symboler och beteckningar

-	= Exakt 0 enheter
0	= Mellan 0 och 0,5 enheter
..	= Uppgift saknas
K	= Kvinnor
M	= Män
MEUR	= Miljoner euro
Landsbygden	= Alla kommuner på fasta Åland utom Mariehamn
Skärgården	= Kommunerna Brändö, Föglö, Kumlinge, Kökar, Sottunga och Vårdö

Infografik	April Kommunikation Ab
Pärmbild	Respons Reklambyrå
Tryckeri	Mariehamns Tryckeri Ab

FSC PEFC

Geografi

	Öar	Sjöar
> 0,25 ha	6 757	379
< 0,25 ha, ca	20 000	1 500
Bebodda öar, ca	60	
Högsta punkt	Orrdalsklint 129 m ö.h.	

Areal, km^2

Totalt	**13 324**
Land	1 554
Vatten	11 771

Användning av landarealen, %

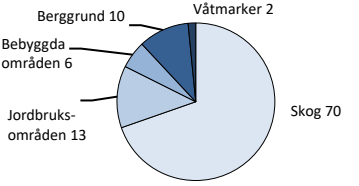

Väderleksförhållanden

Månad	Medeltemp. C^o		Nederbörd, mm		Soltimmar
	1961-1990	2019	1961-1990	2019	2019
Jan-dec	**5,2**	**7,4**	**529**	**808**	**2 015**
Jan	-3,5	-1,5	37	70	31
Feb	-4,5	1,0	25	47	95
Mar	-2,0	1,0	26	67	126
Apr	2,5	5,5	28	17	273
Maj	8,2	9,2	27	45	300
Jun	13,3	15,7	34	26	327
Jul	15,6	16,1	53	45	318
Aug	14,8	16,6	69	57	275
Sep	10,7	12,1	65	129	157
Okt	6,7	6,3	56	85	61
Nov	2,3	4,0	63	114	34
Dec	-1,3	2,7	46	107	18

Naturskyddsområden

	1980	1990	2000	2019
Naturreservat				
Land, hektar	616	1 058	1 475	2 813
- % av Åland	0,4	0,7	1,0	1,8
Vatten, hektar	6 292	7 438	8 605	32 953
- % av Åland	1,2	1,4	1,6	2,8 [1)]
Naturminnen, antal	8	9	10	10
Fågelskydds-områden, antal	2	5	8	9

[1)] *Ålands vattenareal utökades 2003*

Försäljning av oljeprodukter

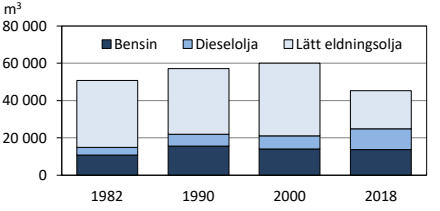

Elförsörjning, GWh

	1995	2000	2010	2019
Totalt	**211**	**242**	**300**	**313**
Import, Sverige	123	194	206	237
Import, Finland	9	14	22	14
Egen produktion	79	34	72	61
- olja	78	20	8	0
- vindkraft	1	15	53	58
- biokraft	..	..	11	3
Export	..	..	..	0

Invånarantal 31.12

	1980	2000	2019
Totalt	**22 783**	**25 776**	**29 884**
Kvinnor	11 509	13 076	15 005
Män	11 274	12 700	14 879
Region/Kommun			
Mariehamn	9 553	10 488	11 679
Landsbygden	10 778	12 940	16 148
Eckerö	685	830	952
Finström	2 052	2 299	2 593
Geta	471	478	496
Hammarland	1 196	1 351	1 583
Jomala	2 615	3 328	5 233
Lemland	954	1 585	2 053
Lumparland	302	377	366
Saltvik	1 564	1 679	1 849
Sund	939	1 013	1 023
Skärgården	2 452	2 348	2 057
Brändö	550	514	445
Föglö	608	595	531
Kumlinge	454	405	314
Kökar	304	296	232
Sottunga	149	129	88
Vårdö	387	409	447
Invånare per km²	15,4	16,9	19,2

Befolkning efter ålder 31.12, %

	0-14	15-64	65+
2000	18,6	65,0	16,4
2019	16,5	60,8	22,7

Hushåll 31.12

	1980	2000	2018
Antal hushåll	9 037	11 074	14 008
Medelhushållsstorlek	2,50	2,30	2,09

Befolkning efter födelseort 31.12.2019, %

(jämförelsesiffror för år 2000 inom parentes)

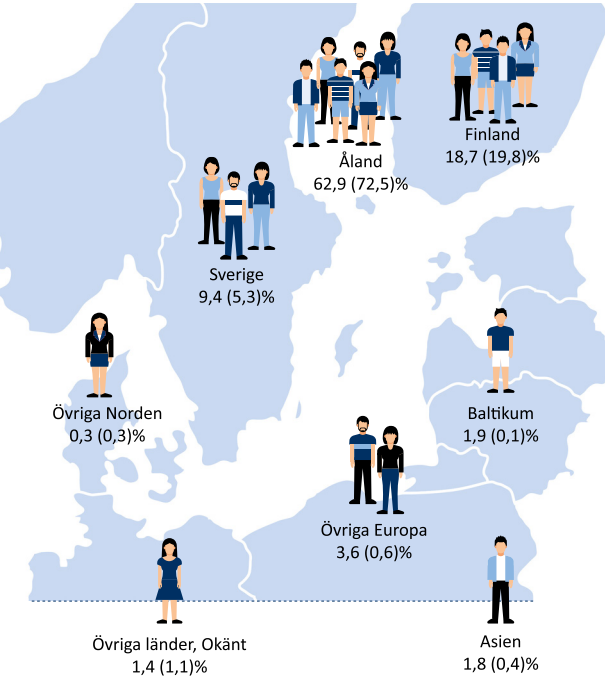

Befolkning efter språk 31.12, %

	2000	2010	2015	2019
Svenska	93,8	89,9	88,1	86,5
Finska	4,8	4,9	4,7	4,7
Övriga	1,4	5,2	7,2	8,8

Befolkning efter ålder och kön
31.12.2019, %

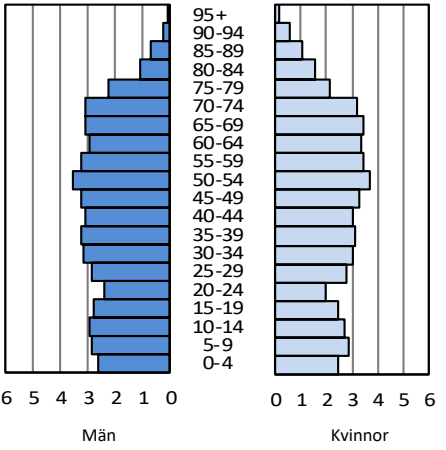

Befolkningsrörelsen

	2017	2018	2019
Födda	279	280	267
Döda	235	272	266
Födelsenetto	44	8	1
Inflyttade	1 030	1 080	847
Utflyttade	796	789	764
Flyttningsnetto	234	291	83
Korrigering	-3	1	11
Befolkningsförändring	**275**	**300**	**95**
Vigda par	115	107	136
Skilsmässor	44	54	59

Befolkningsförändring

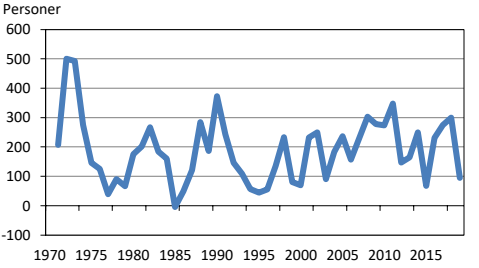

In- och utvandring 2019

	Invandr. t. Åland	Utvandr. fr. Åland	Netto
Totalt	**847**	**764**	**83**
Finland	313	323	-10
Sverige	341	359	-18
Övriga Norden	14	10	4
Övriga världen	179	72	107

Dödsorsaker

	2016	2017	2018
Totalt	**297**	**237**	**270**
Cirkulationsorganens sjukd.	128	100	93
Tumörer	81	74	87
Övriga sjukdomar	72	46	79
Självmord	4	3	5
Olyckor och våld	12	14	6

Förväntad medellivslängd

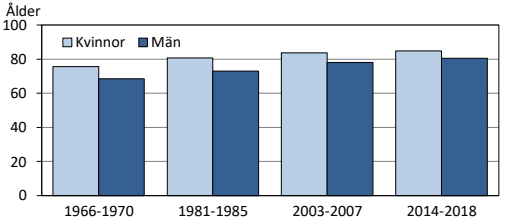

De 10 vanligaste efternamnen 2019, personer

Rang	Namn	2000	2018	2019
1	Karlsson	1 280	1 161	1 150
2	Eriksson	1 014	896	886
3	Mattsson	813	678	674
4	Jansson	783	674	666
5	Johansson	615	540	534
6	Andersson	525	500	497
7	Gustafsson	309	299	294
8	Häggblom	277	289	288
9	Söderlund	258	238	231
10	Lindholm	204	224	223

Bostäder 2018

Hustyp, % (jämförelsesiffror för år 2000 inom parentes)

Småhus	Rad-/flervåningshus	Övriga
60,5% (61,5%)	36,9% (33,9%)	2,6% (4,7%)

Totalt antal bostäder – 16 394 (12 450)

Bostadshushåll

Upplåtelseform, %

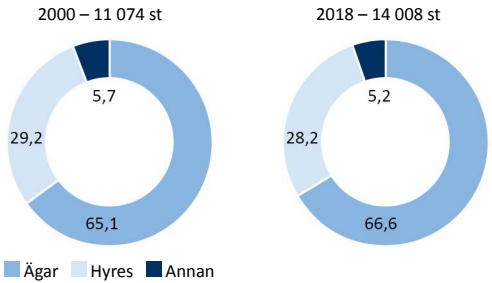

Fritidshus

	2017	2018	2019
Åland	**8 538**	**8 590**	**8 570**
Mariehamn	89	86	86
Landsbygden	5 847	5 882	5 855
Skärgården	2 602	2 622	2 629

Jordbruket 2018

Försäljningsintäkter och mängd sålda produkter

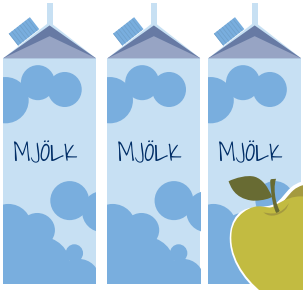

Mjölk 6,5 MEUR
18 000 ton

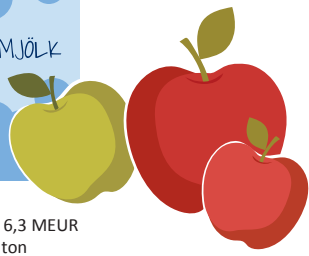

Äppel 6,3 MEUR
4 900 ton

Grönsaker 4,5 MEUR
5 310 ton

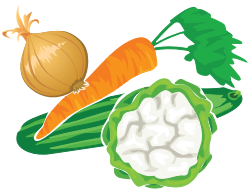

Potatis 3,0 MEUR
15 560 ton

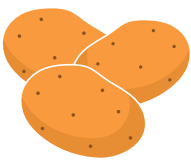

Kött 2,5 MEUR
900 ton

Spannmål 0,3 MEUR
1 700 ton

Försäljningsintäkter totalt inkl. övriga produkter	**24,6 MEUR**

Antal aktiva gårdar	395
Odlad åkerareal, ha	13 800
– därav ekologiskt odlad, ha	3 900

Skogsbruket, sålt virke 2019

	m^3	1 000 EUR
Totalt	**498 196**	**11 399**
Timmer	163 203	6 116
Massaved	334 993	5 283

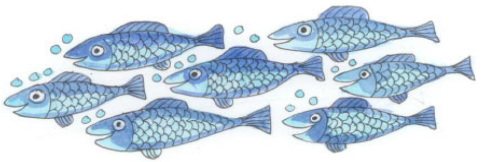

Fisket, fångst 2019

	Ton	1 000 EUR
Totalt	**14 383**	**3 694**
Strömming o. vassbuk	14 143	2 739
Torsk	52	139
Sik	26	163
Abborre	51	322
Gös	15	105
Gädda	8	21
Andra fiskslag	88	177
Kräftor	..	27
Odlad fisk	**6 182**	**35 440**
Antal fiskodlingar	25	

Tillverkningsindustrins omsättning efter bransch, MEUR

Bransch	2000	2010	2019 [1)]
Industrin totalt	**156**	**212**	**340**
Livsmedel	63	94	169
Gummi- och plastvaror	44	50	77
Maskiner	4	16	12
Övrigt	46	52	81

[1)] *Preliminära uppgifter*

Handelns omsättning efter bransch, MEUR

Bransch	2000	2010	2019 [1)]
Totalt	**393**	**582**	**548**
Handel med motorfordon	55	29	33
Partihandel	156	291	213
Detaljhandel	149	218	245
Hotell- och restaurang	32	43	57

[1)] *Preliminära uppgifter*

Import och export av varor efter land 2019, MEUR

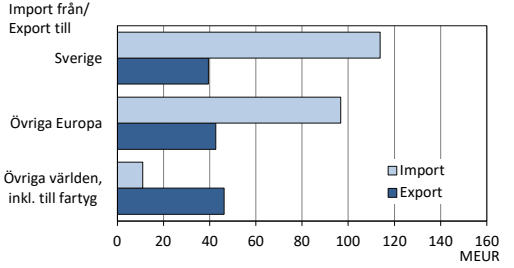

Bankväsendet, 1 000 euro

	2017	2018	2019
Räntenetto	58 945	59 538	59 194
Nettoint. fr. avg. o. prov.	42 486	53 419	60 501
Nettoint. fr. handel o. inv.	2 919	4 599	3 289
Övriga intäkter	3 730	17 283	18 144
Totala kostnader	84 548	102 682	102 563
Nedskr. av lån o. fordr.	-2 097	-840	1 204
Summa tillgångar	5 775 319	6 015 226	6 109 007
Kapitalbas	252 005	286 354	293 089

Handelsflottan 2019

Flagg Fartygstyp	Antal	BT
Totalt	**44**	**1 074 663**
Åländsk/finländsk	30	358 859
Passagerarbilfärjor	7	240 697
Skärgårdsfärjor	8	10 226
Roro-lastfartyg	11	106 140
Andra fartyg	4	1 796
Utländsk	14	715 804
Passagerarbilfärjor	4	129 598
Roro-lastfartyg	-	-
Tankfartyg	10	586 206

Not: Tabellen gäller ålandsägda fartyg.

Handelsflottan efter fartygens flagg och BT

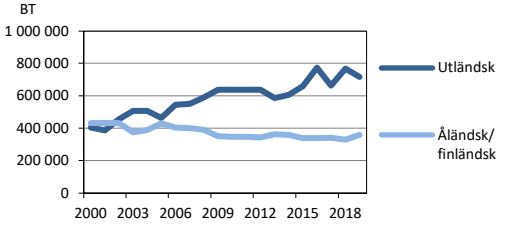

Ankommande fartyg

Hamn	1990	2000	2010	2019
Summa	**4 790**	**8 308**	**8 088**	**8 943**
Mariehamn	3 975	4 831	5 364	5 029
Eckerö	815	1 169	973	914
Långnäs	..	2 308	1 751	3 000

Anlända resenärer

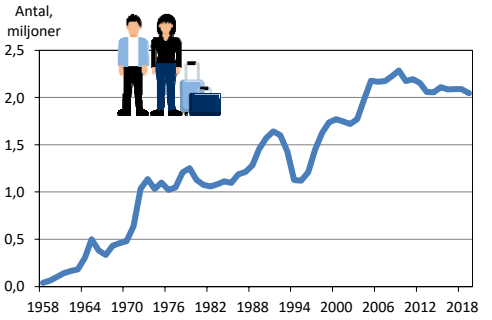

Anlända resenärer efter land och transportmedel

	2000	2010	2019
Totalt	**1 768 804**	**2 173 485**	**2 043 890**
Från Sverige	1 331 574	1 828 370	1 660 634
Kryssningsresenärer	569 421	941 290	700 215
Övriga	762 153	887 080	960 419
Från Finland	437 230	334 772	367 139
Skärgårdsfärjor	76 934	55 533	42 039
Övriga	360 296	279 239	325 100
Från övriga länder	..	10 343	16 117

Gästhamnar

	2000	2010	2019
Antal hamnar	20	20	20
Båtplatser	1 396	1 317	1 323
Antal båtnätter	30 165	30 324	28 987

Inkvartering, antal övernattningar

	2000	2010	2019
Totalt	**562 571**	**423 893**	**389 381**
Hotell	187 991	169 754	208 534
Gästhem	42 680	41 836	42 966
Stugbyar	193 438	133 160	83 948
Campingplatser	138 462	79 143	53 933
Gästernas hemland			
Åland	..	496	3 119
Finland	251 934	177 697	162 690
Sverige	255 876	192 838	167 817
Norge	9 466	4 076	4 395
Danmark	5 808	2 365	2 891
Övriga Norden	599	190	469
Tyskland	18 050	12 700	12 484
Estland	1 122	7 390	5 745
Lettland	993	3 639	4 531
Ryssland	1 601	5 402	4 823
Litauen	144	1 402	3 438
Schweiz	2 088	1 750	2 701
Storbritannien	1 655	1 203	1 938
Övriga Europa	11 238	10 491	9 083
USA	828	656	999
Resten av världen inklusive okända	1 169	1 598	2 258

Not: Gäller inkvarteringsanläggningar med minst 5 rum/stugor. Före 2010 ingick Ålands uppgifter i Finlands siffror.

Antal företag i turistbranschen

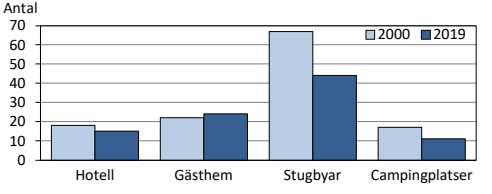

Not: Gäller inkvarteringsanläggningar med minst 5 rum/stugor.

Antal fordon

	2000	2010	2019
Personbilar	13 979	19 240	24 767
- bilar/1 000 invånare	542	687	829
Lastbilar	403	674	948
Paketbilar	2 805	3 915	5 152
Bussar	41	43	51
Motorcyklar	619	1 373	2 004
Traktorer	3 277	3 637	4 354

Vägar, km

	1980	2000	2019
Allmänna vägar	888	922	1 082
- varav ytbelagda	348	656	936
Gång- och cykelvägar	..	38	143

Skärgårdstrafiken

Antal passagerare och fordon på landskapets skärgårdsfärjor

	1990	2000	2018
Passagerare	929 659	1 048 933	916 372
Fordon	441 376	525 070	543 604

Flygtrafiken

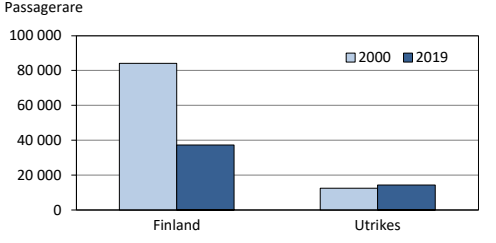

Ålands geografi och kommuner

Geta
Saltvik
Finström
Eckerö
Sund
Vårdö
Hammarland
Jomala
Lumparland
Mariehamn
Lemland
Föglö
Sottunga
Kumlinge
Brändö
Kökar

0 km 10 km 20 km

Skala 1:800 000

Arbetande på Åland efter sektor och kön 2017

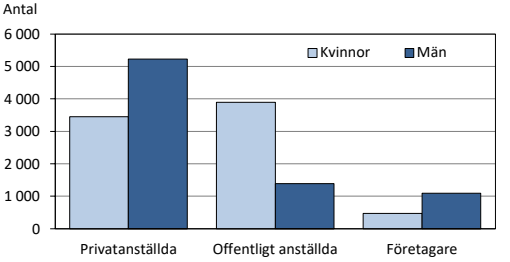

Not: I arbetsplatserna ingår ombordanställda på åländska fartyg.

Sysselsatta 2017

Bransch	Totalt	K	M	%
Totalt	**14 745**	**7 369**	**7 376**	**100**
Primärnäringar	538	134	404	4
Industri	1 085	258	827	7
Bygg	989	72	917	7
Handel, hotell	2 079	1 032	1 047	14
Transport	1 673	521	1 152	11
IT o. kommunikation	539	155	384	4
Finans, försäkr. o. fastigh.	644	362	282	4
Juridik, ekonomi m.m.	897	443	454	6
Samhälleliga tjänster	4 785	3 718	1 067	32
Personliga tjänster	997	548	449	7
Okänt	519	126	393	4
Sysselsättningstal, %	80,2	80,9	79,5	

Sysselsatta 2017, procent av samtliga sysselsatta

Region		Primär-näringar	Industri, bygg	Ser-vice
Mariehamn	Totalt	0	10	86
	Kvinnor	0	3	94
	Män	0	17	78
Landsbygden	Totalt	5	18	74
	Kvinnor	2	6	91
	Män	8	29	58
Skärgården	Totalt	12	10	74
	Kvinnor	8	3	87
	Män	15	15	62
Åland	**Totalt**	**4**	**14**	**79**
	Kvinnor	**2**	**4**	**92**
	Män	**5**	**24**	**66**

Not: Till primärnäringarna hör jord- och skogsbruk samt fiske.

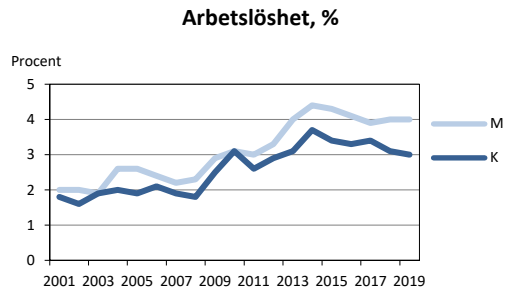

Fysiska personers inkomster och skatter 2018, MEUR

	Totalt	Kvinnor	Män
Arbetsinkomster	529	245	284
Pensionsinkomster	172	78	95
Inkomst av näringsverks.	33	10	23
Inkomst av förmögenhet	82	26	56
Övriga förvärvsink.	52	16	36
Skattepl. inkomster	**855**	**372**	**484**
Besk.bar förv.inkomst	657	281	376
Besk.bar kapitalinkomst	61	21	40
Inkomstskatt	50	15	35
Kommunalskatt	94	39	55
Sjukvårdsavgift	2	1	1
Övriga skatter	7	3	4
Summa skatter	**161**	**61**	**100**
Skattepliktiga inkomster minus skatter	694	310	384

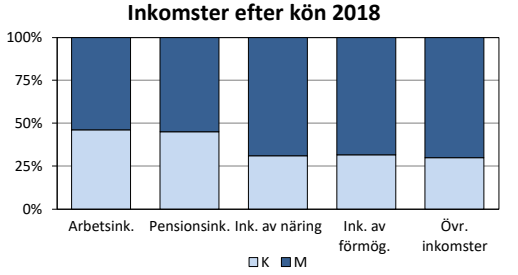

Medelmånadslön för heltidsanställda i privata sektorn 2018

Yrkesgrupp	Totalt	K	M
Totalt	**3 595**	**3 242**	**3 783**
Chefer, högre tjänstemän	6 119	5 206	6 556
Specialister	4 276	3 883	4 501
Experter	3 783	3 440	3 963
Kontor, kundtjänst	3 044	2 983	3 176
Service, försäljn., vård	2 688	2 438	2 917
Primärnäringar	2 674	2 143	2 914
Byggnad, rep., tillverkn.	3 024	2 665	3 047
Process, transport	2 692	2 441	2 730
Övriga arbetstagare	2 350	2 218	2 488

Medelmånadslön för heltidsanställda i offentliga sektorn 2018

Yrkesgrupp	Kvinnor			Män		
	LR	Komm	Staten	LR	Komm	Staten
Totalt	**3 399**	**2 950**	**3 428**	**4 147**	**3 165**	**4 112**
Chef, högre tj.män	4 945	3 931	..	5 358	5 063	..
Specialister	4 127	3 346	3 946	4 735	3 712	4 904
Experter	3 197	2 915	3 211	4 034	2 986	3 674
Kontor, kundtjänst	2 854	2 658	..	3 151	2 336	-
Serv., försäljn., vård	3 067	2 659	..	3 910	2 511	-
Byggnad, rep., tillv.	..	-	..	..	-	..
Process, transport	..	..	..	..	..	..
Militärer	..	..	..	..	..	..
Övr. arbetstagare	2 355	..	..	2 332	..	..

Konsumentprisindex, årlig förändringstakt

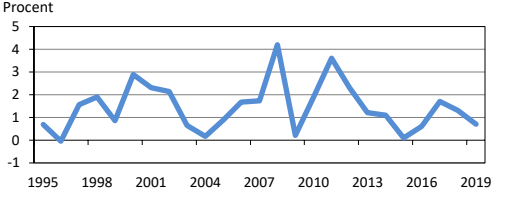

Bruttonationalprodukt 2017

Bransch	MEUR	%
Primärnäringar	28	2,3
Industri	97	8,0
Bygg	58	4,8
Handel, hotell	104	8,6
Sjöfart	204	16,9
Övrig transport	49	4,0
Information, kommunikation	39	3,2
Bank, försäkring, fastighet	260	21,5
Juridik, ekonomi, resetjänster m.m.	45	3,7
Samhällstjänster	10	0,9
Personliga tjänster	47	3,9
Näringslivet totalt	940	77,8
Offentliga sektorn	248	20,6
Icke-vinstsyftande verksamhet	19	1,6
BNP till baspris	**1 208**	**100,0**
Indirekta skatter	166	
Subventioner	-52	
BNP till marknadspris	**1 322**	

BNP per capita, PPS euro

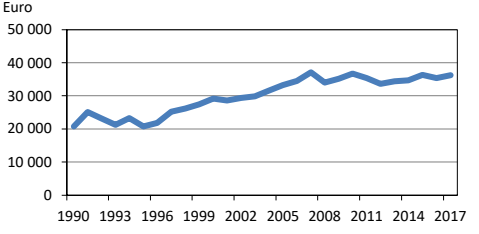

Not: Purchasing Power Standards, PPS, är en konstgjord valutaenhet som eliminerar prisnivåskillnader mellan olika länder.

Antal företag 2019

Bransch	Personalens storleksklass					
	Totalt	0-4	5-19	20-99	100+	Okänt
Totalt	**2 578**	**2 185**	**216**	**67**	**13**	**97**
Primärnäringar	140	118	17	2	-	3
Industri	227	183	23	10	2	9
Bygg	492	433	34	12	-	13
Handel, hotell	581	478	69	14	2	18
Transport	251	198	22	17	6	8
Finans, fastighet	546	479	30	6	2	29
Övriga tjänster	341	296	21	6	1	17

Omsättning och vinst efter bransch för företagen inom näringslivet 2017, MEUR

Bransch	Omsättning	Vinst/ Förlust
Tillverkningsindustri	392	50
Byggverksamhet	151	7
Partihandel	251	8
Detaljhandel	278	-2
Sjötransporter	806	26
Övriga transporter	93	2
Hotell och restaurang	50	2
Företagstjänster	158	14
Personliga tjänster	47	1

De 10 största företagen efter antalet anställda 2018

Namn	Bransch	Anställda	Oms MEUR
Viking Line Abp	Transport	1 989	457
Ålandsbanken Abp	Finans, försäkring	246	..
Åland Post Ab	Transport	201	36
Ålands penning-automatförening	Kultur, nöje, fritid	194	62
Crosskey Banking Solutions Ab	Information, kommunikation	180	29
Optinova Godby Ab	Tillverkning	148	16
Trailer-Link Ab	Transport	142	24
Rederi Ab Eckerö	Transport	128	30
Ab Mathias Eriksson	Handel	123	41
Transmar Ab	Transport	97	14

Budgetuppföljning av verksamheten, landskapet Åland, MEUR

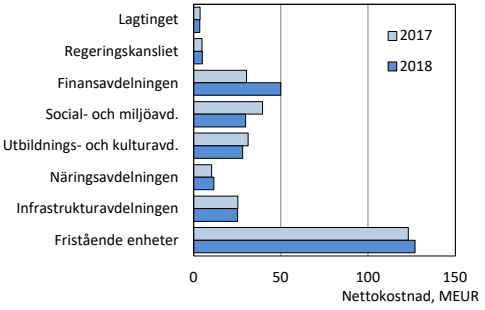

Kommunernas ekonomi 2018

	MEUR	%
Driftskostnader totalt	**213**	**100,0**
Allmän förvaltning	6	2,8
Socialväsende	92	43,1
Undervisning och kultur	56	26,2
Övriga tjänster	59	27,9
Jämförelsetal		
Beskattningsbar inkomst, EUR per inv.		20 288 [1)]
Skatteprocent		17,51
Skatteinkomst, EUR per inv.		3 586
Landskapsandelar, EUR per inv.		1 319
Verksamhetsintäkter, EUR per inv.		1 148
Verksamhetskostnader, EUR per inv.		5 744
Nettoinvesteringar, EUR per inv.		458
Lånestock, EUR per inv.		1 387
Kassamedel, EUR per inv.		1 537

[1)] *Preliminära uppgifter*

Hälso- och sjukvård 2019

	Totalt	Kvinnor	Män
Vårdavdelningsverksamhet			
Somatisk specialsjukvård			
Antal vårdplatser	107	..	..
Antal vårddygn	22 174	11 830	10 344
Psykiatrisk vård			
Antal vårdplatser	14	..	..
Antal vårddygn	2 713	1 129	1 584
Vård utom Åland			
Antal vårddygn	6 414	3 085	3 329
Besök på polikliniker och mottagningar			
Primärvård	109 862	66 560	43 302
Psykiatrisk vård	18 239	10 839	7 400
Somatisk specialsjukvård	72 022	39 449	32 573
Vård utom Åland	4 829	2 728	2 101
Tandvård	13 703	..	..

Not: Uppgifterna gäller Ålands hälso- och sjukvårds verksamhet.

Rehab- o. geriatrins uppgifter ingår i Somatisk specialsjukvård.

Barnomsorg

	2000	2019
Antal daghem	47	35
Antal barn	1 518	1 474
I daghem	1 291	1 438
I familjedagvård	227	36
Andel av barnen i barnomsorgen	59,9	75,2
0-1 år	9,5	24,0
2-3 år	57,1	72,4
4-6 år	90,5	91,4

Hemvårdsstöd

	2007	2019
Antal mottagare	**814**	**897**
Kvinnor	762	750
Män	52	147

Not: Hemvårdsstödet betalas till föräldrar som har barn under tre år och inte utnyttjar kommunal barnomsorg.

Föräldradagpenning

	Antal mot-tagare	Ersatta dagar	Euro/ dag
2019			
Kvinnor			
Moderskapspenning	322	27 100	76
Föräldrapenning	389	43 192	66
Män			
Faderskapspenning	390	10 161	82
Föräldrapenning	25	1 612	76
2009			
Kvinnor			
Moderskapspenning	323	27 175	68
Föräldrapenning	378	38 129	57
Män			
Faderskapspenning	281	4 571	77
Föräldrapenning	103	2 018	79

Antal hushåll i kommunernas hemservice efter ålder

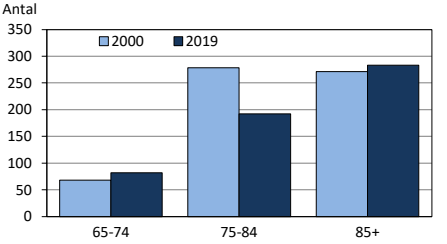

Äldreomsorgen 2019, antal klienter

	Totalt	Ålder		
		65-74	75-84	85-
Åland	**592**	**106**	**199**	**287**
Kvinnor	**347**	**42**	**107**	**198**
Män	**245**	**64**	**92**	**89**
Institutionsvård för äldre	116	20	38	58
Kvinnor	73	11	21	41
Män	43	9	17	17
Boendeservice för äldre	281	24	90	167
Kvinnor	190	8	56	126
Män	91	16	34	41
Stöd för närståendevård, vårdade under året	195	62	71	62
Kvinnor	84	23	30	31
Män	111	39	41	31

Antal pensionstagare

	2010		2019	
	K	M	K	M
Pensionstagare totalt	**3 604**	**3 136**	**4 166**	**3 619**
- ålderspension	2 903	2 551	3 693	3 277
- sjukpension	422	444	343	275

Åländska studerande efter kön 2019

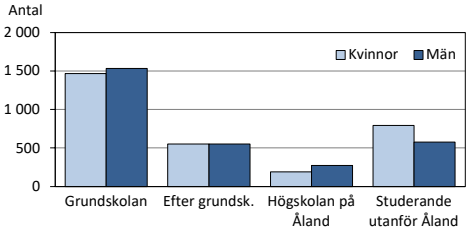

Grundskolan 2019

	Skolor	Elever
Totalt	**21**	**2 994**
Lågstadiet	20	1 988
Högstadiet	8	1 006

Not: Sju grundskolor har både låg- och högstadium.

Studerande efter grundskolan 2019

	Totalt	K	M
Totalt	**1 103**	**553**	**550**
Ålands lyceum	442	247	195
Ålands yrkesgymnasium	625	285	340
Ålands folkhögskola	36	21	15
Hemort			
Åland	1 041	535	506
Finland	45	11	34
Sverige	15	5	10
Övriga länder	2	2	-

Studerande vid Högskolan på Åland 2019

	Totalt	K	M
Totalt	**462**	**191**	**271**
Utbildningsområde			
Handel, administration, jur.	94	64	30
Databehandl., kommunik.	78	14	64
Teknisk	103	4	99
Hälsovård, välfärd	65	58	7
Tjänster	122	51	71
Hemort			
Åland	294	149	145
Finland	115	27	88
Sverige	51	14	37
Övriga länder	2	1	1

Studerande vid Högskolan på Åland efter hemort

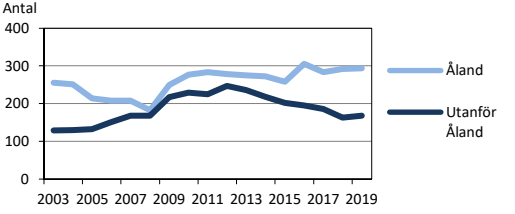

Studerande utanför Åland 2019

	Totalt	K	M
Totalt	**1 369**	**793**	**576**
Studieort			
Finland	460	246	214
Sverige	842	502	340
Övriga Norden	13	8	5
Övriga Europa	38	27	11
Utom Europa	16	10	6
Nivå			
Gymnasium	175	107	68
Högskola	1 144	655	489
Folkhögskola o. övrigt	50	31	19

Bibliotek och bokutgivning

	2000	2010	2019
Mediabestånd	332 564	326 210	289 030
Utlåning	486 139	476 376	378 819
Utlånade band/invånare	18,9	17,0	12,7
Utgivna böcker	67	54	42

Museibesök

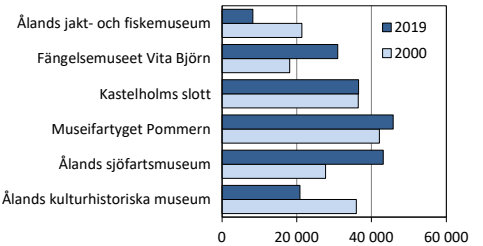

Not: Uppskattade siffror för Vita Björn 2019.

Församlingarna

	2000	2018
Antal församlingar	13	10
Församlingarnas invånare	23 801	21 730
Deltagare i gudstjänster	62 080	29 456
Döpta, antal	239	150
Konfirmander, antal	267	279

Not: Evangelisk-lutherska kyrkan

Strafflagsbrott som kommit till myndigheternas kännedom 2019

	Brott totalt	Misstänkta personer		
		Totalt	Andel K, %	Andel M, %
Alla brott	**1 970**	**1 592**	**21,3**	**78,7**
Egendomsbrott	655	374	16,0	84,0
Brott mot liv och hälsa	194	142	20,4	79,6
Sexualbrott	28	19	5,3	94,7
Brott mot samhället	116	108	19,4	80,6
Trafikbrott	605	588	24,7	75,3
Övriga brott	372	361	23,0	77,0

Lagtinget, valdeltagande efter kön, %

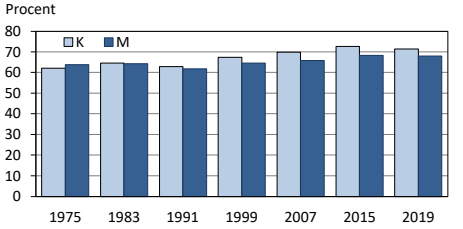

Lagtingsvalet 2019

Parti	Röster		Mandat	
	Antal	%	K	M
Totalt	**14 258**	**100**	**9**	**21**
Åländsk Center	3 970	28	2	7
Liberalerna på Ål.	2 803	20	3	3
Moderat samling	1 967	14	1	3
Obunden samling	1 935	14	-	4
Ål. Soc.demokrater	1 312	9	3	-
Ålands Framtid	666	5	-	1
Åländsk demokrati	418	3	-	1
Hållbart initiativ	1 187	8	-	2

Lagtingets talman Roger Nordlund (Åländsk Center)

Landskapsregeringen 2019-

	Ledamöter	K	M
Totalt	**8**	**3**	**5**
Åländsk Center	4	2	2
Moderat samling	2	1	1
Obunden samling	1	-	1
Hållbart initiativ	1	-	1

Lantråd Veronica Thörnroos (Åländsk Center)

Invalda i lagtinget efter kön

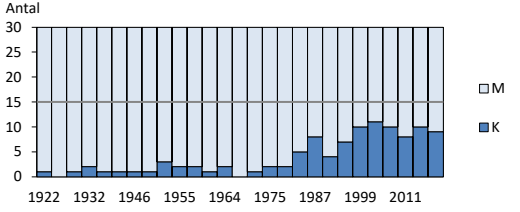

Om Åland

Åland är ett självstyrt, demilitariserat och svenskspråkigt territorium med finländsk statstillhörighet. Självstyrelsen från 1922 bygger på att Åland har egen lagstiftningsbehörighet på många områden. Ålands lagstiftande församling är det folkvalda lagtinget som också tillsätter landskapsregeringen, det verkställande organet.

Åländska behörighetsområden som landskapsregeringen har hand om är sjukvård, gymnasie- och högskoleutbildning, näringspolitik, väg- och skärgårdstrafik, polis, post, radio och tv samt kultur- och museiförvaltning.

Åland består av 16 kommuner, varav 6 ligger i skärgården. Den kommunala sektorn sköter bl.a. grundskola, barnomsorg och åldringsvård.

Under de senaste decennierna har Åland alltmer utvecklats till ett tjänstesamhälle samtidigt som befolkningen har vuxit och fått ett ökande inslag av inflyttade.

Åland har egen flagga sedan 1954 och egna frimärken sedan 1984. År 1970 fick Åland representation i Nordiska rådet och deltar också i Nordiska ministerrådets arbete. Åland är med i EU sedan 1995, men står utanför EUs skatteunion.

De statstiska uppgifterna i Åland i siffror kommer i huvudsak från Statistisk årsbok för Åland som ges ut av Ålands statistik- och utredningsbyrå, ÅSUB. ÅSUBs främsta uppgift är att verka som Ålands officiella statistikmyndighet och bedriva forsknings- och utredningsverksamhet.

ÅSUB producerar aktuell statistik inom de flesta samhällsområden, bland annat befolkning, ekonomi, näringsliv, social- och hälsovård, utbildning, miljö och val. All statistik liksom alla rapporter och annat kunskapsunderlag publiceras på webbplatsen **www.asub.ax**.

info@asub.ax

Telefon
+358 (0)18 25490

Adress
PB 1187, AX-22111 MARIEHAMN

ISSN 1457-1595

Foto Visit Åland